

Andalucía

Jaén
Paraíso interior



CUADERNOS DIDÁCTICOS



CIUDAD
IBERO-
ROMANA
DE CÁSTULO

LINARES - JAÉN

VIAJE

AL TIEMPO DE LOS
IBEROS

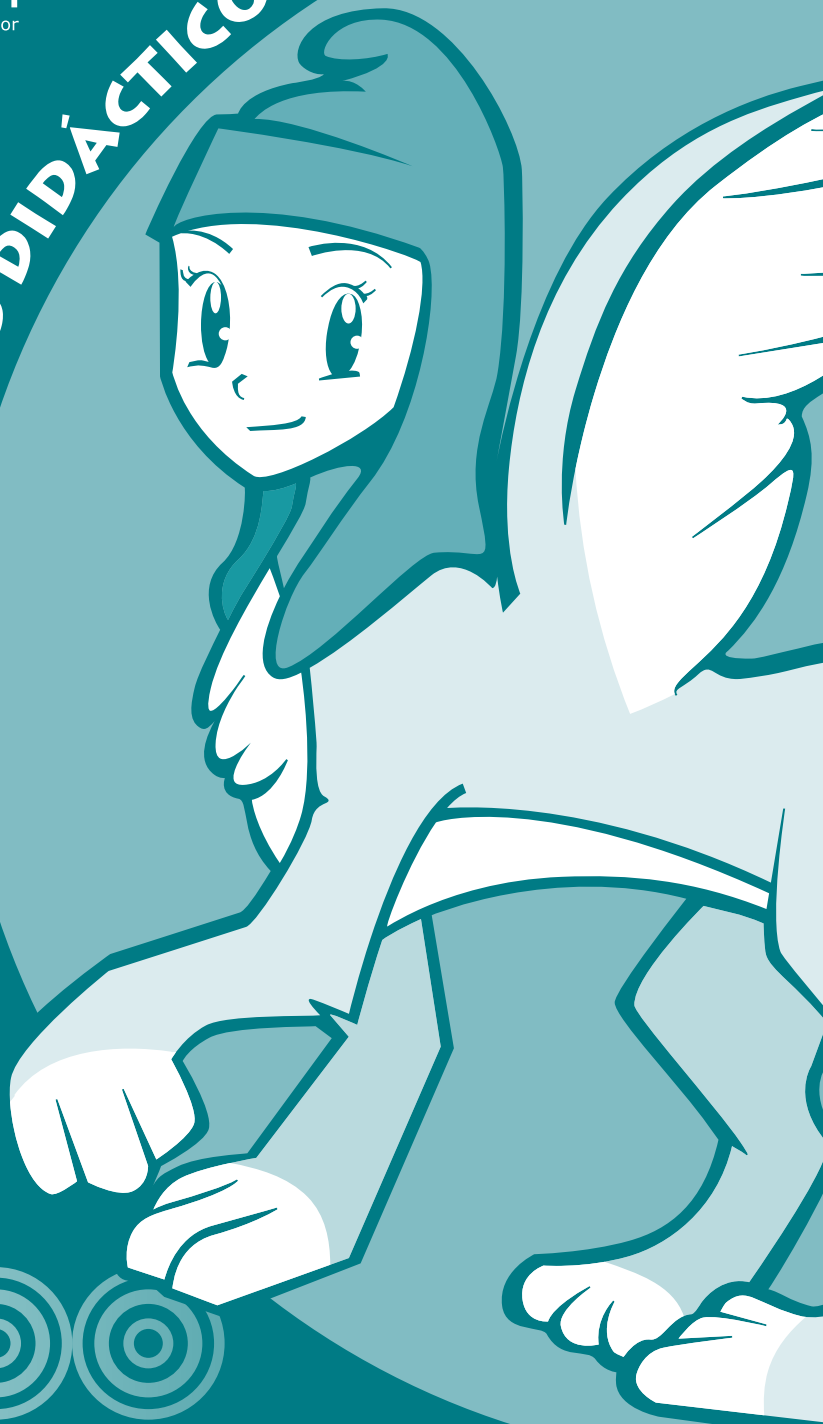

¡Bienvenido al Centro de Interpretación de Cástulo!
Mi nombre es Sphina y soy una esfinge procedente de la cultura ibérica. Soy el símbolo de la ciudad de Cástulo y me verás en las monedas y otros objetos.

Mi civilización esconde muchos misterios. ¿Te gustaría descubrirlos? Pon en marcha tu imaginación, vas a iniciar un mágico viaje, observa y descifra los enigmas.

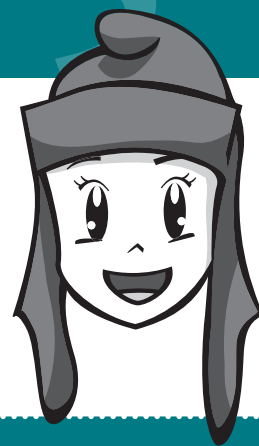

Este viaje consta de varias paradas. En cada una descubrirás una parte de la cultura íbera que te fascinará.

Estamos en una nueva parada: la Ciudad Ibero-Romana de Cástulo.



1

CONOCE EL TERRITORIO DE CÁSTULO

¿Sabes cómo se llamaban los habitantes de la Oretania? En el mapa está la respuesta, rodea con un círculo el nombre correcto y conocerás en qué lugar de España se encontraba Cástulo.



- Pueblos ibéricos
- Pueblos celtas y celtíberos

- Área Ibérica
- Área Celta
- Área Tartésica

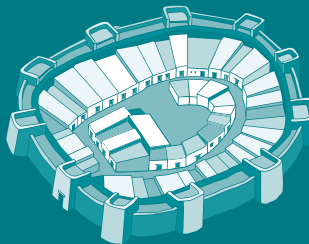

Los íberos vivían en ciudades rodeadas de fuertes murallas, que se llamaban *Oppidum*. La ciudad de Cástulo era un *oppidum* muy importante de la región de Oretania.

2

MUCHOS NOMBRES... Y UNA CIUDAD

La ciudad de Cástulo ha sido habitada desde la Edad de Bronce hasta la Edad Media, más de 20 siglos, y diferentes culturas han pasado por esta ciudad. Averigua cuál de estos nombres: **HISN QUASTULUNA**, **CÁSTULO**, **KASTILO** o **CASTVLO**, se le dio en cada época.

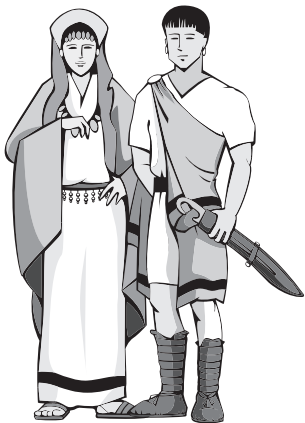

Íberos



Romanos

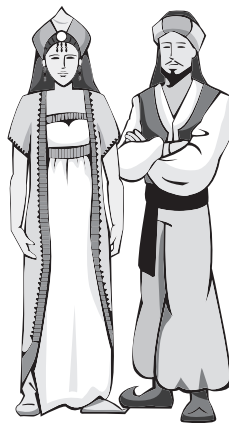

Musulmanes



Actualidad



"SOY MINERO..."

Averigua cuáles de estas herramientas eran utilizadas por los íberos para explotar las minas de Sierra Morena y qué minerales extraían.

3



HERRAMIENTAS

- Martillo
- Taladro
- Pico
- Llave inglesa
- Pico-Barrena
- Mazo

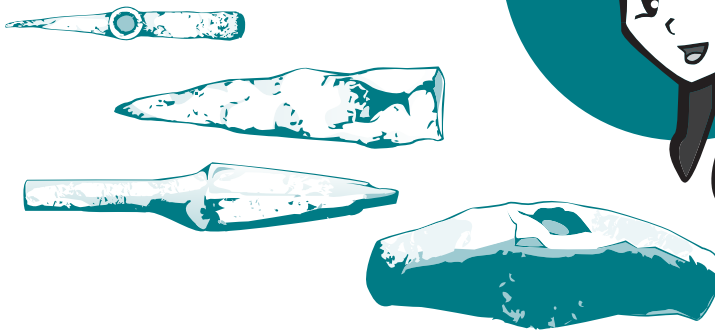

MINERALES

- Pirita
- Plomo
- Galena
- Diamantes
- Oro

SOPA DE LETRAS

4

Encuentra ocho palabras relacionadas con la ciudad de Cástulo, y busca su significado.

ESFINGE,
THYMIATERION,
CISTERNA, CECA,
URNA CINERARIA,
CRÁTERA, KYLIX,
OPPIDUM.

U O U U N A P N A M U Q G G Ü
D G E A L B J Ü U Y C I Y C U
C F U G Y R B F U O C Z F R J
T M I R M O N O O E O A R A L
C E C A N O Ñ H N Ñ F I W T G
X I K K E A Q Y O B O U Ñ E U
Z K Z Y W S C U N P V I A R H
B F X L Y P F I V U P N K A U
F T S I S X B I N B R I V K J
T Y P X Y O W A N E J R D G Ñ
D O L E K P K L T G R S B U T
G B L T L Z F S E W E A T J M
Ü T Ñ C O A I P Q V I X R U Ñ
O H H F Z C R G B C P D Y I P
A T H Y M I A T E R I O N U A

Cerca de Cástulo, en Sierra Morena, existían unas minas muy ricas en galena argentífera, mineral del que se extrae plomo y plata, para fabricar monedas y objetos de lujo. El control de estas minas fue el motivo de la lucha entre romanos y cartagineses en este territorio, en la Segunda Guerra Púnica.

5 EL PRIMER CUADRO ÍBERO

Observa este grabado encontrado en Cástulo. Completa el dibujo y dale color. Después estarás preparado para descifrar el siguiente jeroglífico:

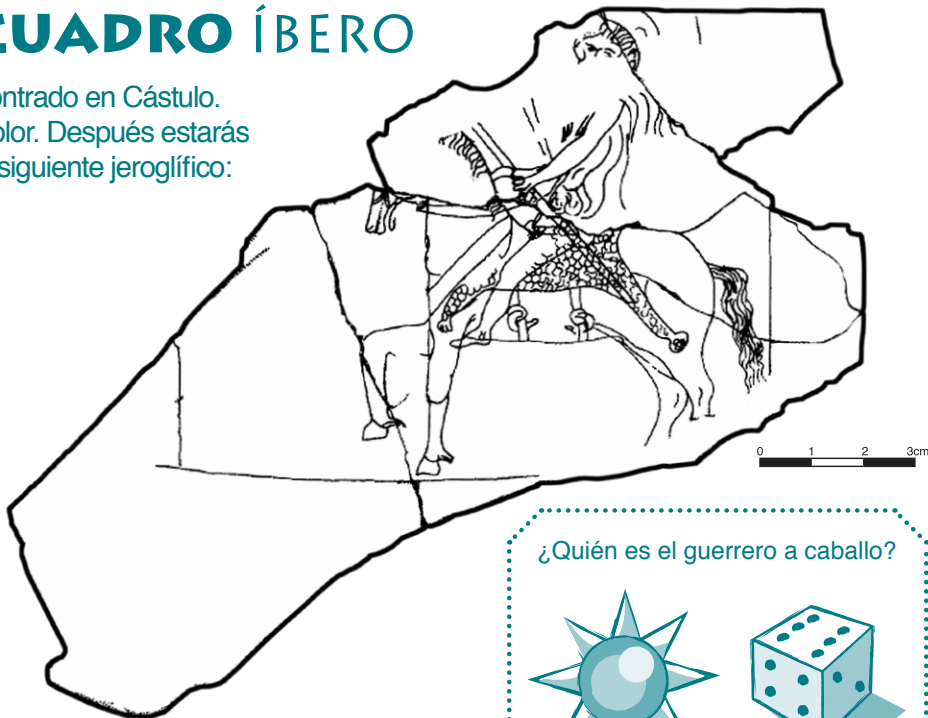

Fuera de las murallas de la ciudad estaban las *necrópolis* o cementerios, Cástulo llegó a tener hasta seis en época ibérica.

También se localizaban los alfares donde se fabricaban los objetos de cerámica, que se usaban tanto para la vida cotidiana como para el ajuar funerario.

¿Quién es el guerrero a caballo?

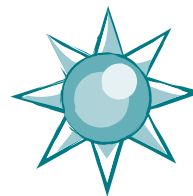

6 CONVIÉRTETE EN UN ALFARERO ÍBERO

Decora esta urna con los motivos geométricos que los iberos utilizaban. Puedes fijarte en alguna de las urnas que hay a tu alrededor.

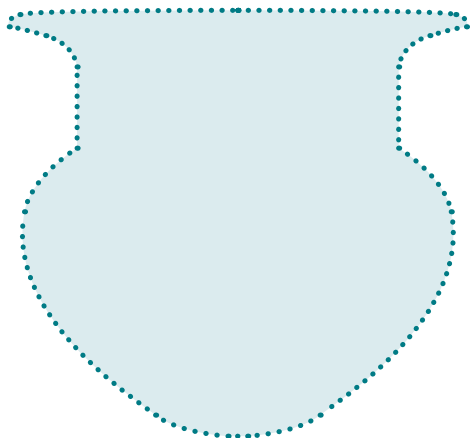

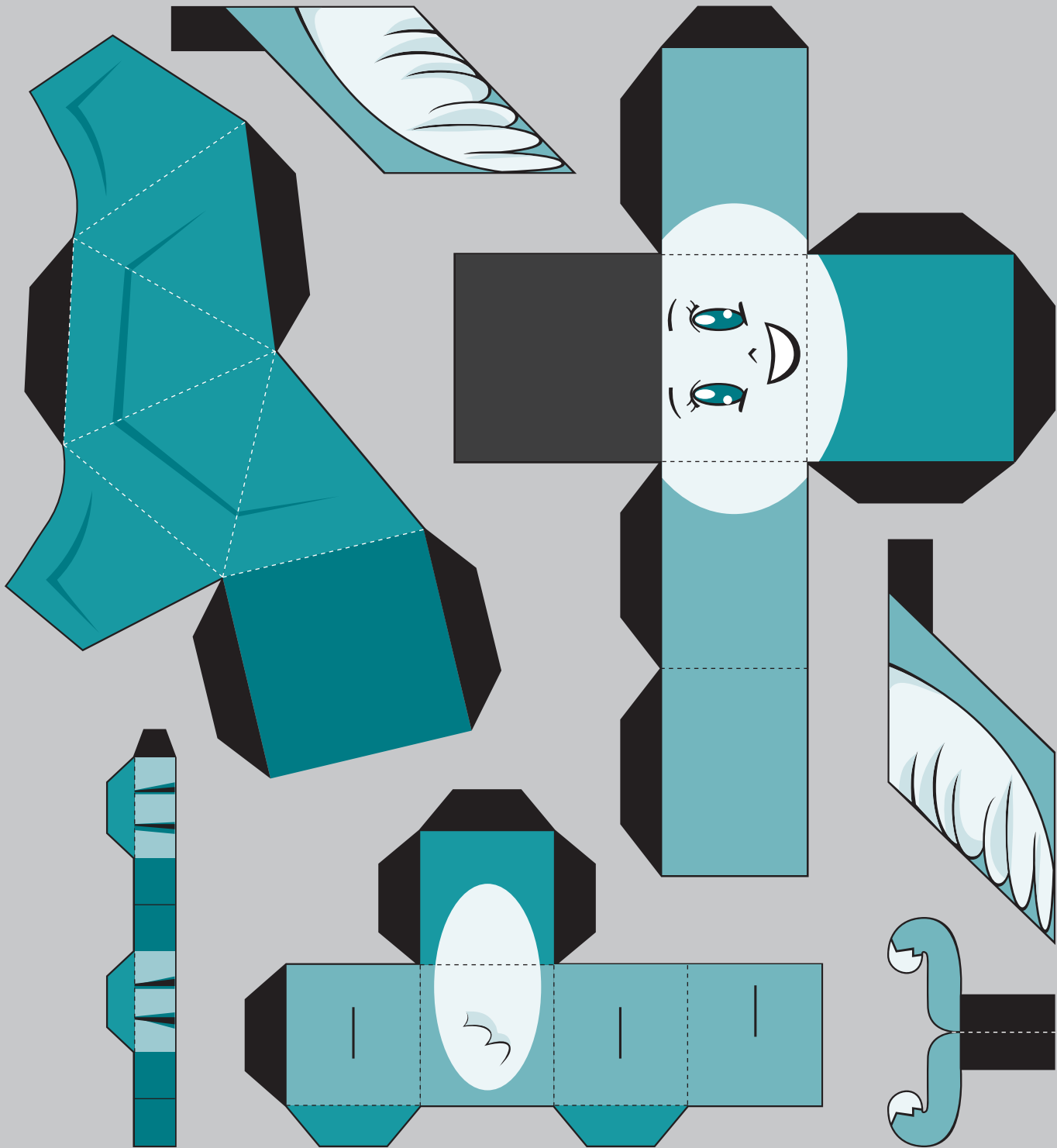

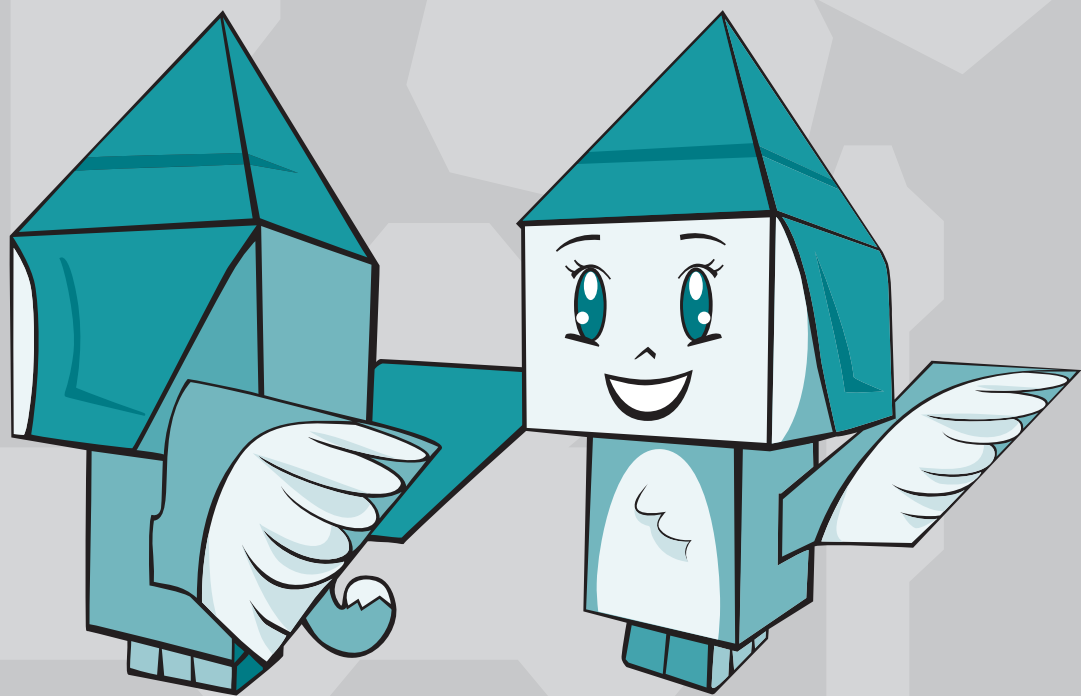

7 COSTUMBRES ÍBERAS

Señala la respuesta incorrecta para cada una de estas preguntas:



1. ¿Cómo servían y almacenaban la comida y los líquidos?

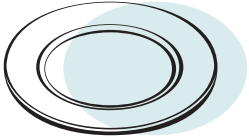

Plato



Botijo



Ánfora



Cuenco



2. ¿Qué usaban para vestir?



Cinturón



Túnica



Pantalón



Joyas



3. ¿Con qué comerciaban?



Moneda



Billete



Cereal



Objetos de lujo



SOLUCIONES

Actividad 1: Conoce el territorio de Cástulo. Nombre de la tribu: *Oretania*.

Actividad 2: Muchos nombres y una ciudad. Íberos: *Kastilo/ Romanos: Castulo/ Musulmanes: Hisn Quastuluna/ Actualidad: Cástulo.*

Actividad 3: Soy minero... Herramientas: Martillo, Pico-Barrena, Pico y Mazo/ Minerales: Pirita, Plomo y Galena.

Actividad 4: Sopa de letras

- *Esfinge*: Monstruo fabuloso, generalmente con cabeza, cuello y pecho humanos y cuerpo y pies de león.
- *Thymiaterion*: Es un tipo de quemador de incienso o perfumes, utilizado antiguamente en la región mediterránea durante ceremonias religiosas. En una tumba de Castulo apareció uno de bronce decorado con animales.
- *Cisterna*: Construcción subterránea para almacenar agua.
- *Ceca*: Lugar o ciudad donde se emite o fabrica moneda. Aparato con el que se acuñan o estampan las monedas. Cástulo fue una de las cecas iberorromanas más importantes.
- *Urna Cineraria*: Objeto donde se guardan las cenizas del difunto. Puede ser una vasija cerámica o una caja de piedra.
- *Crátera*: Vasija grande y ancha con asas, para contener vino. Estaban barnizadas en negro y decoradas con figuras rojas. Eran un elemento de lujo que procedía de Grecia. Formaban parte del ajuar funerario de los personajes más importantes.
- *Kylix*: Copa griega, para beber vino. Estaban barnizadas en negro brillante y algunas estaban decoradas con figuras rojas. Formaban parte del ajuar funerario de los personajes más importantes.
- *Oppidum*: Ciudad íbera. Generalmente estaban en un lugar elevado, una colina o meseta, y defendida por murallas. Se establecían para el dominio del territorio y las tierras de cultivo.

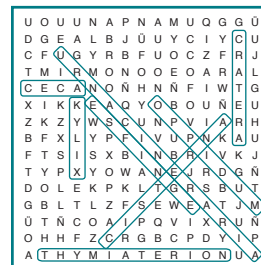

Actividad 5: El primer cuadro íbero. Jeroglífico: Soldado.

Actividad 6: Conviértete en un alfarero íbero.

Actividad 7: Costumbres íberas. 1. Botijo/ 2. Pantalón / 3. Billetes.

a	Λ	ba/pa	∩	ta	X	ga/ka	∧	da	+	j	∩	s	≠
e	○	be/pe	≡	te	◊	ge/ke	∫	de	◊	l	∩	...	
i	∩	bi/pi	↑	ti	≡	gi/ki	∩	di	∩	n	∩	...	
o	≠	bo/po	≡	to	≡	go/ko	∫	do	∩	m	∩	...	
u	∩	bu/pu	◻	tu	∩	gu/ku	◊	du	∩	r	∩	...	

* Aún no se han descubierto todas las letras del alfabeto íberico, si no encuentras alguna puedes crearla tú mismo.

MI CARNÉ ÍBERO

Nombre

Nombre íbero

Ciudad/ Provincia

Animal o Símbolo Mágico



AVE
Signo Premonitorio



PEZ
Prosperidad



ESFINGE
El Jardín Divino



HIPOCAMPO
Viaje por Mar



GRANADA
Alimento Sagrado



LOBO
Animal Mediador



CABALLO
Poder

Edición: Diputación Provincial de Jaén. Área de Turismo, Desarrollo Local y Sostenibilidad/ **Desarrollo:** © Musaraña Gestión Integral de Museos, S.L./ **Autoras:** Alicia Sánchez Justicia; Ana Belén Herranz Sánchez/ **Coordinación:** Juan Carlos Vargas Corral (Musaraña Gestión Integral de Museos, S.L.); Diputación Provincial de Jaén/ **Maquetación, Ilustración y Diseño:** Rocío Alcántara Moreno/ **Imprenta:** SOPROARGRA/ **Depósito legal:** / Primera edición, Febrero 2012.





JAÉN

VIAJE

AL TIEMPO DE LOS IBEROS

CIUDAD IBERO-ROMANA DE CÁSTULO. LINARES - JAÉN

Dirección Centro de Visitantes

Carretera JV-3003

23700. Linares (Jaén)

Horario

De 1 de abril a 30 de septiembre: de 9 a 21 horas

De 1 de octubre a 31 de marzo: de 9 a 18,30 horas

Abierto de martes a domingo (cerrado lunes)

Cerrado: 25 y 31 de diciembre y 1 y 6 de enero

Para más información y visitas guiadas:

Tlf.: 671 593 264

info@viajealtiempodelosiberos.com

www.viajealtiempodelosiberos.com



DIDÁCTICOS



JUNTA DE ANDALUCÍA

CONSEJERÍA DE TURISMO, COMERCIO Y DEPORTE



DIPUTACIÓN
DE JAÉN



AYUNTAMIENTO
DE LINARES